

**EQUIP**

PALO ALTO, C/ PELLAIRES 30-38 NAU G01 08019 BARCELONA  
T: +34 93 303 46 60 F: +34 93 303 46 65 E: equip@equip.com.es

**CENTURY CITY**

client	Zhejiang Wanxiang Real Estate Co Ltd
authors	EQUIP Xavier Claramunt, Yago haro
collaborators	Màrius Colomers, Isabel Cotxà, Siro Morcillo, Gonzalo Piqueras, Pilar Morillo, Pau Rodríguez, Hilda Compte

**2011**

**218 800M2 TOWERS**

situation	Hangzhou (China)
area	218 800 M2
budget	175 040 000 €

state	Competition
-------	-------------



**1F**  
 一层平面  
 1st FLOOR  
 北地块  
 NORTH PLOT: 3,381,17m<sup>2</sup>  
 南地块  
 SOUTH PLOT: 3,543,42m<sup>2</sup>

- 商业  
COMMERCIAL
- 办公室大堂  
OFFICE LOBBY
- 酒店大堂  
HOTEL LOBBY
- 公寓大堂  
SERVICE APARTMENTS LOBBY

巴塞罗那建筑设计公司  
**ADA BARCELONA ARCHITECTURE**

南立面  
 SOUTH ELEVATION

角度  
 POINT OF VIEW

裙房  
 PODIUM

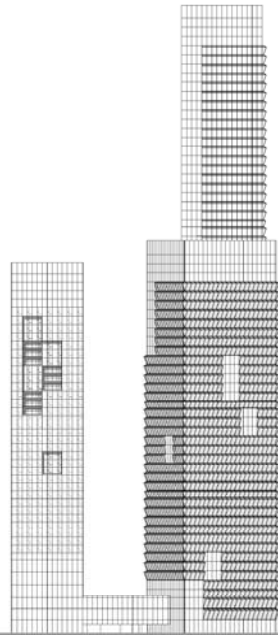

新世纪城万祥大厦  
 WANXIANG TOWERS IN CENTURY CITY

巴塞罗那建筑设计公司  
**ADA BARCELONA ARCHITECTURE**

南立面  
 SOUTH ELEVATION

角度  
 POINT OF VIEW

裙房  
 PODIUM

西立面  
 WEST ELEVATION

角度  
 POINT OF VIEW

裙房  
 PODIUM

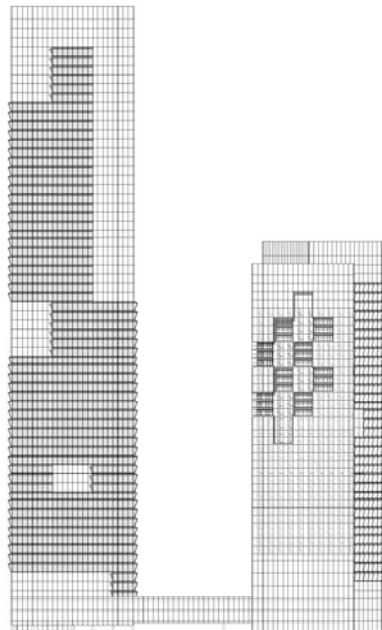

新世纪城万祥大厦  
 WANXIANG TOWERS IN CENTURY CITY

西立面  
 WEST ELEVATION

角度  
 POINT OF VIEW

裙房  
 PODIUM