

Equip XCL  
Xavier Claramunt,  
Candi Casadevall,  
Xavier Medina

## Casa Garriga

Sant Cugat del Vallès, España

La Casa Garriga podríamos llamarla la Casa TUBO. La casa está abierta en una dirección y cerrada en la otra.

Se propone aquí una vivienda donde la cerámica pasa de la cubierta a las paredes, los cerramientos, sin solución de continuidad.

La estructura del edificio se rompe y una piel cerámica continua lo recubre haciendo las funciones de pared y techo. La piel aparece para clarificar las relaciones entre la estructura y su ubicación. Las estancias se prolongan de un lado a otro y la vivienda se orienta de norte a sur, así la luz puede correr por el interior de un jardín al otro.

Un sistema de medias plantas permite que el jardín norte corra por debajo de la vivienda, formando un porche. Transversalmente este sistema de relaciones une las dos partes de la vivienda en un único espacio vacío. La fachada-cubierta queda forrada por una superficie fina, gresite, cerámica esmaltada blanca, para hacer patinar la luz, y las tapas del "tubo" se cierran con fibrocemento, un material texturado que transmite sensación de profundidad.

Pilares y forjados quedan cubiertos por la misma fachada-cubierta cerámica continua, que en uno de los lados se apoya en un pozo lleno de grava, que funciona como recogedor de agua, y en el otro queda suspendida, para iluminar el porche. Una inflexión de esta piel esmaltada blanca potencia la luz en el interior, y nos relaciona con el jardín anexo en el exterior.



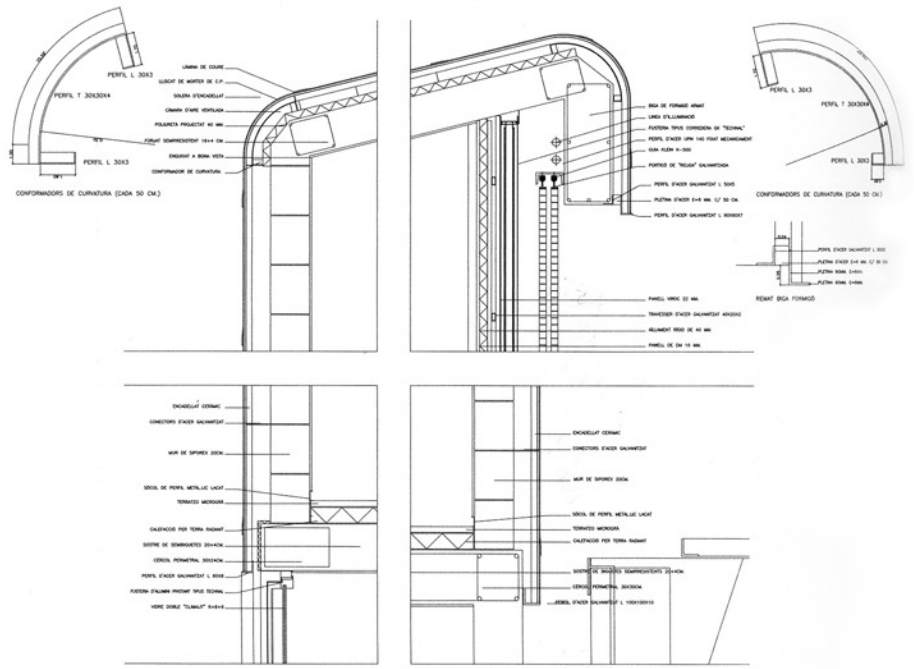

FACHADA Y CUBIERTA CÉRAMICA. DETALLES CONSTRUCTIVOS

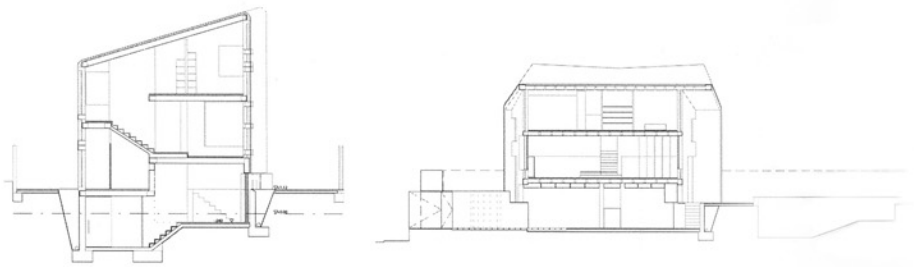

SECCIÓN TRANSVERSAL

SECCIÓN LONGITUDINAL

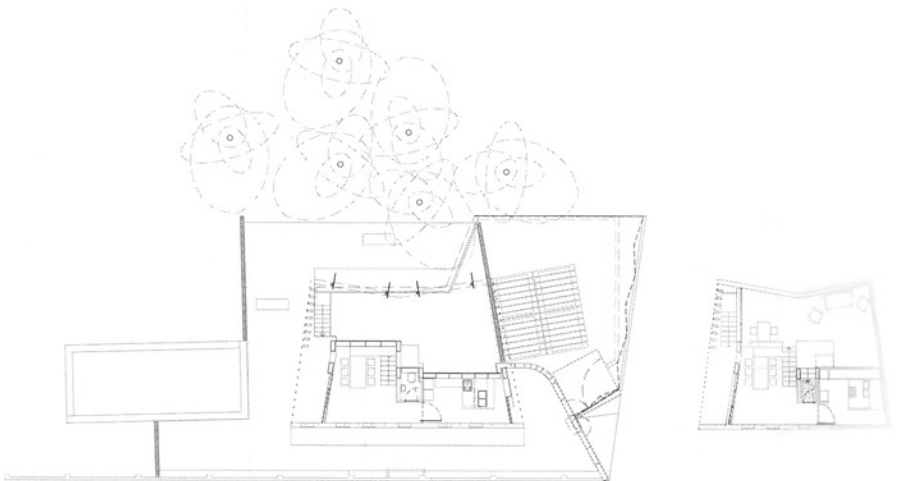

PLANTA BAJA

PLANTA PRIMERA



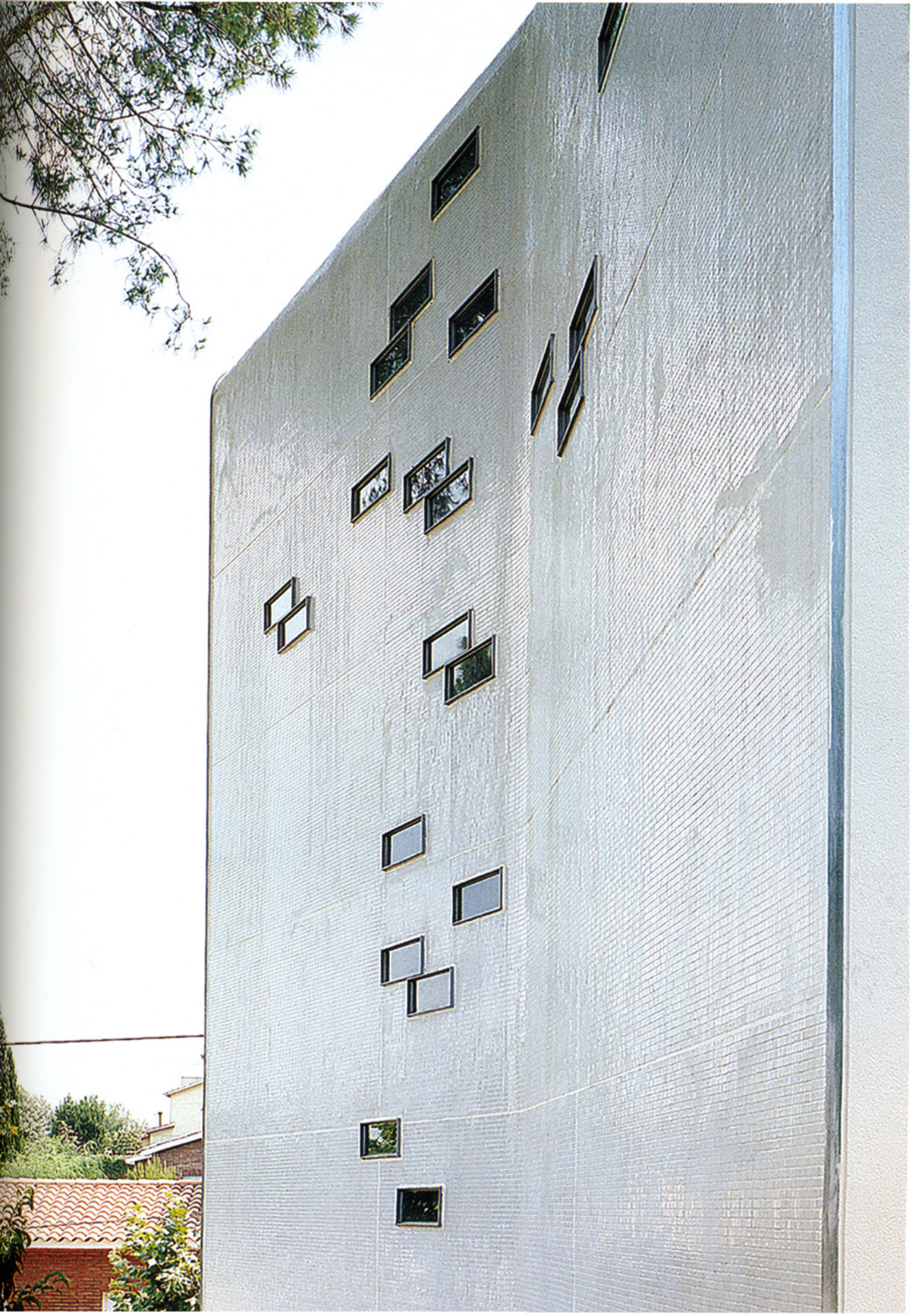

**ARQUITECTOS:** EQUIP. XCL, XAVIER CLARAMUNT, CANDI CASADEVALL, XAVIER MEDINA / **EMPLAZAMIENTO:** SANT CUGAT DEL VALLÈS, BARCELONA / **PROYECTO:** 2000 / **CONSTRUCCIÓN:** 2002 / **COLABORADORES:** MARTÍN EZQUERRO, MARC ZABALLA, YAGO HARO, MIQUEL DE MAS, JOAN CUEVAS, OLIVER SCHMIDT, CARMEN BARBERÀ, ANNE-SOPHIE DE VARGAS, PAU RODRÍGUEZ, VICKY PONS, ANA ÀZEVEDO, ADAM MENDOZA, ALEX ORTIZ, HILDA COMPTÉ, ORIOL BORDES, ANNA RAMOS / **CLIENTE:** FAMILIA GARRIGA / **ESTRUCTURA:** CROL (CONSTRUCCIÓN Y REHABILITACIÓN OLIVÁN) / **CONSTRUCTORA:** CROL (CONSTRUCCIÓN Y REHABILITACIÓN OLIVÁN) / **INSTALACIONES:** INSTALACIONES LAIRISA / **CARPINTERÍA:** CARPINTERIA VALDIVIESO / **CERRAJERÍA:** MAP CERRAMIENTOS / **PINTURA:** PINTURAS LLUCH / **SUPERFICIE CONSTRUIDA:** 180 m<sup>2</sup> / **COSTE TOTAL:** 210.000 € / **FOTÓGRAFO:** GIOVANNI ZANZI

**CERÁMICAS:** PIEL CERÁMICA QUE RECUBRE PAREDES EXTERIORES Y TECHO COMO UNA ÚNICA ENVOLVENTE. PIEZA CERÁMICA 5 X 5 CM ESMALTADA BLANCA DE GRESITE